令和4年度　第69回 近畿高等学校バドミントン選手権大会奈良県予選

日時：令和4年8月15, 16, 17, 18, 19日
場所：桜井芝運動公園体育館
ロートアリーナ奈良

【男子ダブルス】

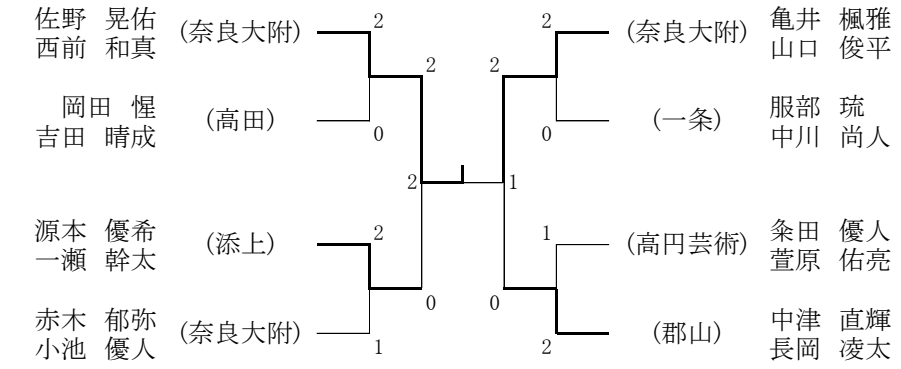

【女子ダブルス】

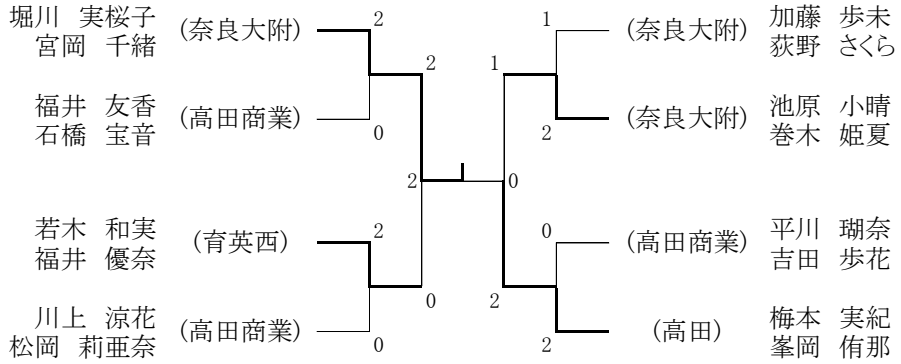

【男子シングルス】

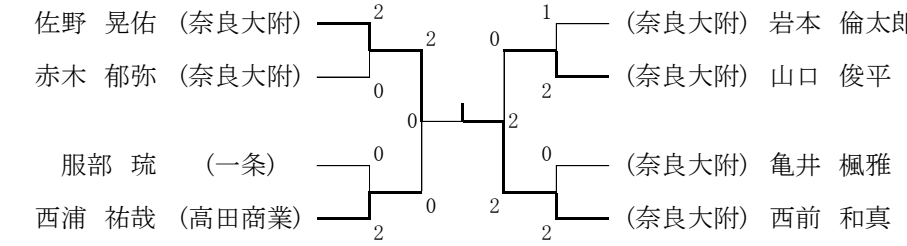

【女子シングルス】

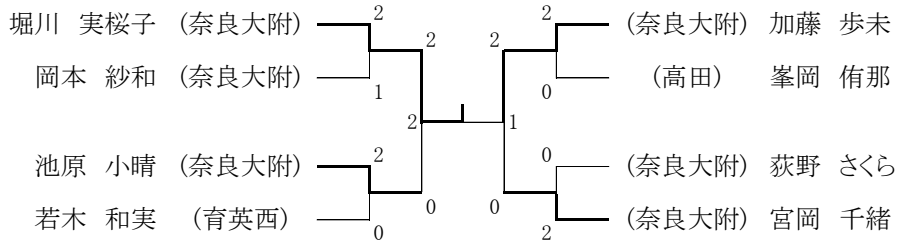

令和4年度　第69回 近畿高等学校バドミントン選手権大会奈良県予選

日時：令和4年8月15,16,17,18,19日
場所：桜井芝運動公園体育館、ロートアリーナ奈良

《男子シングルス》

六回戦	BS341	佐野　晃佑（奈良大附）	2	21 - 6 21 - 11 -	0	萱原　佑亮（高円芸術）
	BS342	赤木　郁弥（奈良大附）	2	22 - 20 21 - 16 -	0	岡田　惺（高田）
	BS343	服部　琉（一条）	2	21 - 5 21 - 4 -	0	赤塚　春杜（一条）
	BS344	西浦　祐哉（高田商業）	2	21 - 14 21 - 14 -	0	中津　直輝（郡山）
	BS345	岩本　倫太郎（奈良大附）	2	21 - 12 21 - 12 -	0	前田　康成（東大寺学園）
	BS346	山口　俊平（奈良大附）	2	21 - 16 21 - 17 -	0	源本　優希（添上）
	BS347	亀井　楓雅（奈良大附）	2	21 - 12 21 - 17 -	0	中川　尚人（一条）
	BS348	西前　和真（奈良大附）	2	21 - 4 21 - 1 -	0	藤原　琉星（青翔）
準々決勝	BS349	佐野　晃佑（奈良大附）	2	21 - 12 21 - 15 -	0	赤木　郁弥（奈良大附）
	BS350	西浦　祐哉（高田商業）	2	21 - 10 22 - 20 -	0	服部　琉（一条）
	BS351	山口　俊平（奈良大附）	2	21 - 14 15 - 21 21 - 13	1	岩本　倫太郎（奈良大附）
	BS352	西前　和真（奈良大附）	2	21 - 3 21 - 14 -	0	亀井　楓雅（奈良大附）
準決勝	BS353	佐野　晃佑（奈良大附）	2	21 - 12 21 - 10 -	0	西浦　祐哉（高田商業）
	BS354	西前　和真（奈良大附）	2	21 - 11 21 - 17 -	0	山口　俊平（奈良大附）
決勝	BS355	西前　和真（奈良大附）	2	21 - 12 21 - 9 -	0	佐野　晃佑（奈良大附）

《女子シングルス》

六回戦	GS255	堀川　実桜子（奈良大附）	2	22 - 20 21 - 13 -	0	渡邊　衣純（一条）
	GS256	岡本　紗和（奈良大附）	2	21 - 18 16 - 21 21 - 19	1	大東　美優（奈良大附）
	GS257	池原　小晴（奈良大附）	2	21 - 8 21 - 6 -	0	松本　恋羽（添上）
	GS258	若木　和実（育英西）	2	21 - 8 21 - 13 -	0	川上　涼花（高田商業）
	GS259	加藤　歩未（奈良大附）	2	21 - 12 21 - 12 -	0	平川　瑚奈（高田商業）
	GS260	峯岡　侑那（高田）	2	21 - 9 21 - 18 -	0	磯田　侑奈（高田）
	GS261	荻野　さくら（奈良大附）	2	14 - 21 21 - 14 21 - 11	1	仲尾　心美（橿原）
	GS262	宮岡　千緒（奈良大附）	2	21 - 14 21 - 7 -	0	巻木　姫夏（奈良大附）
準々決勝	GS263	堀川　実桜子（奈良大附）	2	20 - 22 21 - 17 21 - 18	1	岡本　紗和（奈良大附）
	GS264	池原　小晴（奈良大附）	2	21 - 17 21 - 18 -	0	若木　和実（育英西）
	GS265	加藤　歩未（奈良大附）	2	21 - 13 22 - 20 -	0	峯岡　侑那（高田）
	GS266	宮岡　千緒（奈良大附）	2	21 - 16 22 - 20 -	0	荻野　さくら（奈良大附）
準決勝	GS267	堀川　実桜子（奈良大附）	2	21 - 19 21 - 19 -	0	池原　小晴（奈良大附）
	GS268	加藤　歩未（奈良大附）	2	21 - 10 21 - 15 -	0	宮岡　千緒（奈良大附）
決勝	GS269	堀川　実桜子（奈良大附）	2	18 - 21 21 - 15 21 - 17	1	加藤　歩未（奈良大附）

《男子ダブルス》

五回戦	BD148	佐野　晃佑 西前　和真（奈良大附）	2	21 - 5 21 - 9 -	0	山本　啓史 大坪　誉知（奈良）
	BD149	岡田　惺 吉田　晴成（高田）	2	21 - 15 21 - 19 -	0	辻本　大智 藤原　琉星（青翔）
	BD150	源本　優希 一瀬　幹太（添上）	2	21 - 16 21 - 10 -	0	藤井　都芳冴 仲　祥汰（橿原）
	BD151	赤木　郁弥 小池　優人（奈良大附）	2	21 - 15 21 - 17 -	0	西浦　祐哉 岡村　飛路（高田商業）
	BD152	亀井　楓雅 山口　俊平（奈良大附）	2	21 - 14 21 - 5 -	0	中村　優 石本　東悟（一条）
	BD153	服部　琉 中川　尚人（一条）	2	21 - 10 21 - 10 -	0	大橋　來真 黄金井　麻陽（国際）
	BD154	粂田　優人 萱原　佑亮（高円芸術）	2	21 - 14 17 - 21 21 - 17	1	功刀　浩太郎 前田　康成（東大寺学園）
	BD155	中津　直輝 長岡　凌太（郡山）	2	21 - 12 21 - 11 -	0	荒岡　健介 川端　快陽（郡山）
準々決勝	BD156	佐野　晃佑 西前　和真（奈良大附）	2	21 - 12 21 - 7 -	0	岡田　惺 吉田　晴成（高田）
	BD157	源本　優希 一瀬　幹太（添上）	2	19 - 21 21 - 17 21 - 16	1	赤木　郁弥 小池　優人（奈良大附）
	BD158	亀井　楓雅 山口　俊平（奈良大附）	2	21 - 17 22 - 20 -	0	服部　琉 中川　尚人（一条）
	BD159	中津　直輝 長岡　凌太（郡山）	2	19 - 21 21 - 14 21 - 12	1	粂田　優人 萱原　佑亮（高円芸術）
準決勝	BD160	佐野　晃佑 西前　和真（奈良大附）	2	21 - 11 21 - 6 -	0	源本　優希 一瀬　幹太（添上）
	BD161	亀井　楓雅 山口　俊平（奈良大附）	2	21 - 8 21 - 7 -	0	中津　直輝 長岡　凌太（郡山）
決勝	BD162	佐野　晃佑 西前　和真（奈良大附）	2	20 - 22 21 - 16 21 - 15	1	亀井　楓雅 山口　俊平（奈良大附）

《女子ダブルス》

五回戦	GD114	堀川　実桜子 宮岡　千緒（奈良大附）	2	21 - 4 21 - 10 -	0	西田　紗弥 吉本　瑠菜（一条）
	GD115	福井　友香 石橋　宝音（高田商業）	2	21 - 11 21 - 11 -	0	大石　知穂 北中　桜世（桜井）
	GD116	若木　和実 福井　優奈（育英西）	2	20 - 22 21 - 10 21 - 6	1	今里　ひより 伊藤　遥花（奈良大附）
	GD117	川上　涼花 松岡　莉亜奈（高田商業）	2	21 - 16 21 - 19 -	0	磯田　侑奈 今井　渚月（高田）
	GD118	加藤　歩未 荻野　さくら（奈良大附）	2	21 - 11 21 - 17 -	0	髙橋　咲希 北田　郁乃（添上）
	GD119	池原　小晴 巻木　姫夏（奈良大附）	2	21 - 12 19 - 21 21 - 15	1	渡邊　衣純 森上　未来（一条）
	GD120	平川　瑚奈 吉田　歩花（高田商業）	2	21 - 12 21 - 10 -	0	要　千結 森　晴華（橿原）
	GD121	梅本　実紀 峯岡　侑那（高田）	2	21 - 8 21 - 10 -	0	神山　穂 田原　瑠菜（高円芸術）
準々決勝	GD122	堀川　実桜子 宮岡　千緒（奈良大附）	2	21 - 8 21 - 10 -	0	福井　友香 石橋　宝音（高田商業）
	GD123	若木　和実 福井　優奈（育英西）	2	21 - 13 21 - 13 -	0	川上　涼花 松岡　莉亜奈（高田商業）
	GD124	池原　小晴 巻木　姫夏（奈良大附）	2	20 - 22 21 - 19 21 - 18	1	加藤　歩未 荻野　さくら（奈良大附）
	GD125	梅本　実紀 峯岡　侑那（高田）	2	21 - 16 21 - 18 -	0	平川　瑚奈 吉田　歩花（高田商業）
準決勝	GD126	堀川　実桜子 宮岡　千緒（奈良大附）	2	21 - 12 21 - 6 -	0	若木　和実 福井　優奈（育英西）
	GD127	梅本　実紀 峯岡　侑那（高田）	2	22 - 20 16 - 21 21 - 17	1	池原　小晴 巻木　姫夏（奈良大附）
決勝	GD128	堀川　実桜子 宮岡　千緒（奈良大附）	2	21 - 15 21 - 12 -	0	梅本　実紀 峯岡　侑那（高田）

《男子シングルス・敗者復活戦》

A	萱原　佑亮（高円芸術）		不戦勝			
B	岡田　惺（高田）		不戦勝			
C	中津　直輝（郡山）		不戦勝			
D	源本　優希（添上）		不戦勝			

《女子シングルス・敗者復活戦》

A	大東　美優（奈良大附）	2	21 - 13 21 - 13 -	0	巻木　姫夏（奈良大附）	
B	松本　恋羽	（添上）	不戦勝			
C	川上　涼花	（高商）	不戦勝			
D	仲尾　心美	（橿原）	不戦勝			
A予選①	巻木　姫夏（奈良大附）	2	21 - 7 21 - 11 -	0	磯田　侑奈（高田）	
A予選②	巻木　姫夏（奈良大附）	2	21 - 12 21 - 12 -	0	渡邊　衣純（一条）	
A予選③	大東　美優（奈良大附）	2	21 - 9 21 - 9 -	0	平川　瑚奈（高田商業）	

《男子ダブルス・敗者復活戦》

A	功刀　浩太郎 前田　康成（東大寺学園）	2	21 - 19 21 - 17 -	0	藤井　都芳冴 仲　祥汰（橿原）	
B	大橋　來真 黄金井　麻陽（国際）	2	21 - 19 21 - 9 -	0	山本　啓史 大坪　誉知（奈良）	
C	辻本　大智 藤原　琉星（青翔）		不戦勝			
D	西浦　祐哉 岡村　飛路（高田商業）		不戦勝			

《女子ダブルス・敗者復活戦》

A	髙橋　咲希 北田　郁乃（添上）	2	16 - 21 21 - 11 21 - 16	1	神山　穂 田原　瑠菜（高円芸術）	
B	大石　知穂 北中　桜世（桜井）		不戦勝			
C	要　千結 森　晴華（橿原）		不戦勝			
D	渡邊　衣純 森上　未来（一条）		不戦勝			

《男子シングルス・第二代表決定戦》

第1試合	山口　俊平（奈良大附）	2	21 - 6 21 - 15 -	0	西浦　祐哉（高田商業）	
第2試合	佐野　晃佑（奈良大附）	2	21 - 8 21 - 10 -	0	山口　俊平（奈良大附）	

《女子シングルス・第二代表決定戦》

第1試合	宮岡　千緒（奈良大附）	2	21 - 15 21 - 15 -	0	池原　小晴（奈良大附）	
第2試合	決勝の結果より実施せず					

《男子ダブルス・第二代表決定戦》

第1試合	源本　優希 一瀬　幹太（添上）	2	17 - 21 21 - 15 21 - 18	1	中津　直輝 長岡　凌太（郡山）	
第2試合	亀井　楓雅 山口　俊平（奈良大附）	2	21 - 9 21 - 13 -	0	源本　優希 一瀬　幹太（添上）	

《女子ダブルス・第二代表決定戦》

第1試合	池原　小晴 巻木　姫夏（奈良大附）	2	16 - 21 21 - 16 21 - 18	1	若木　和実 福井　優奈（育英西）	
第2試合	決勝の結果より実施せず					

以上の結果により、ベスト8以上の選手、並びに敗者復活戦の勝者が、
11月11日から13日に大阪府で行われる、第69回近畿高等学校バドミントン選手権大会へ出場となります。

R4年度近畿高等学校バドミントン選手権大会奈良県予選
令和4年8月15･16･17･18･19日
芝総合運動公園･ロートアリーナ奈良

男子ダブルス (1)

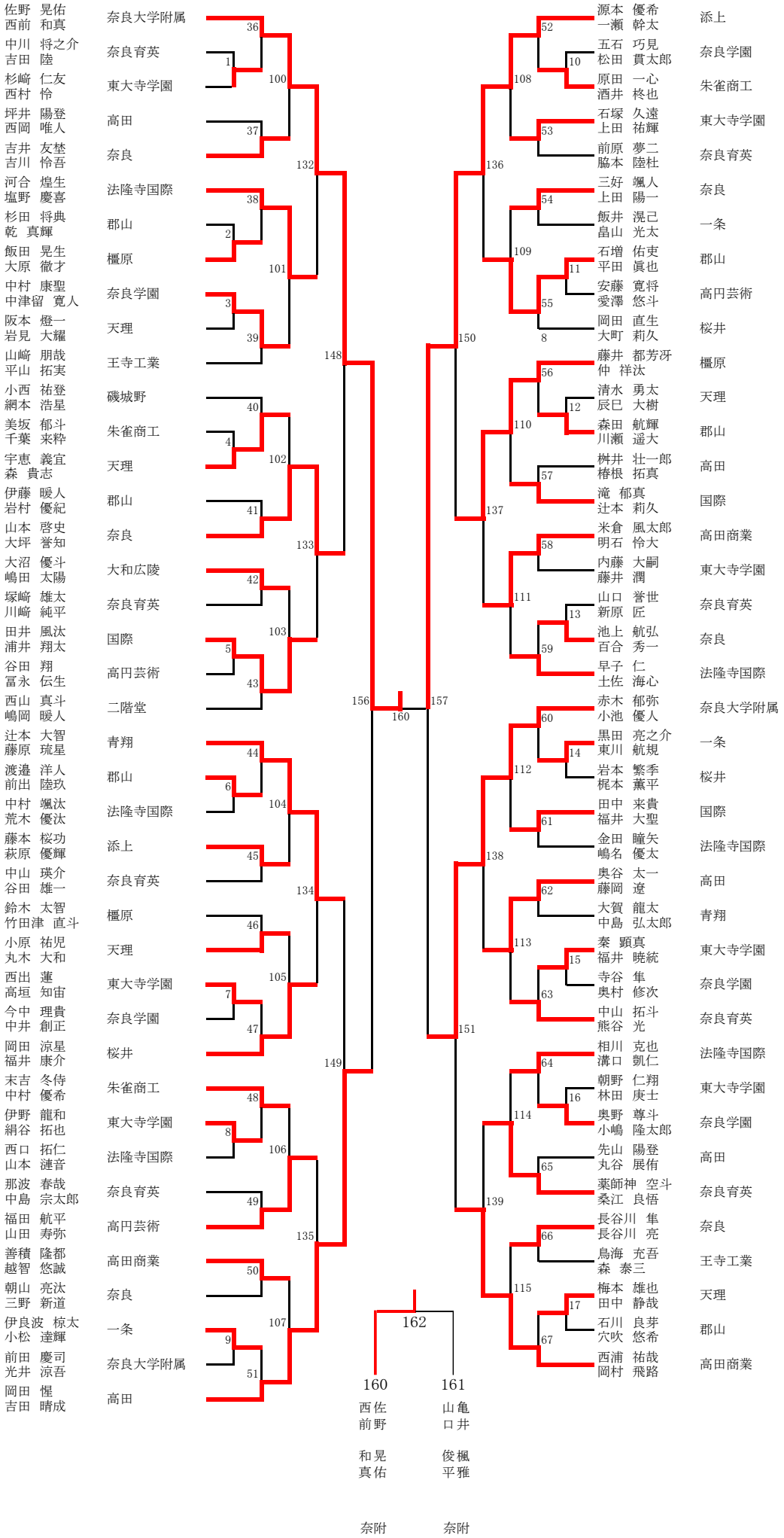

R4年度近畿高等学校バドミントン選手権大会奈良県予選
令和4年8月15･16･17･18･19日
芝総合運動公園・ロートアリーナ奈良

男子ダブルス (2)

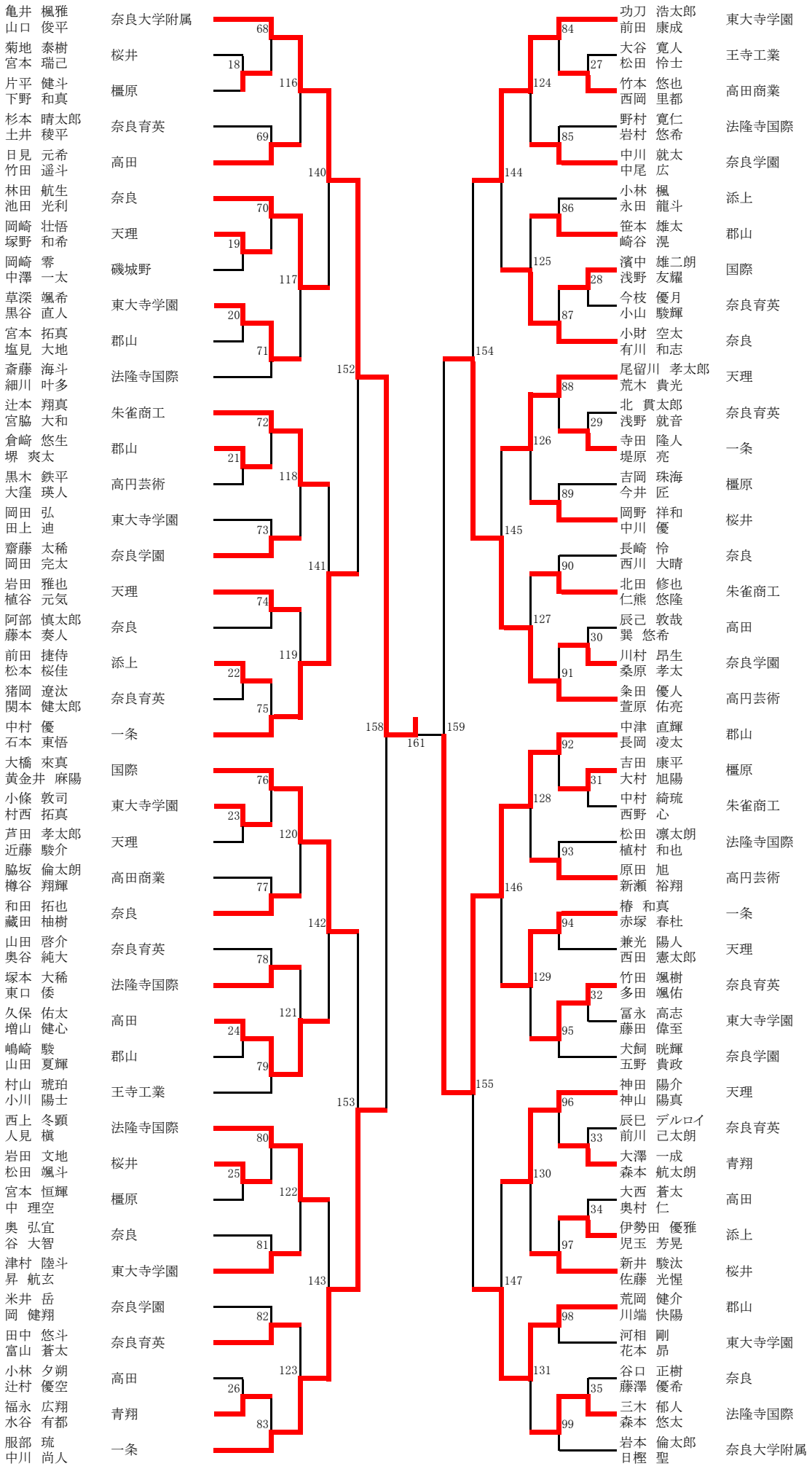

R4年度近畿高等学校バドミントン選手権大会奈良県予選
令和4年8月15･16･17･18･19日
芝総合運動公園･ロートアリーナ奈良

女子ダブルス (1)

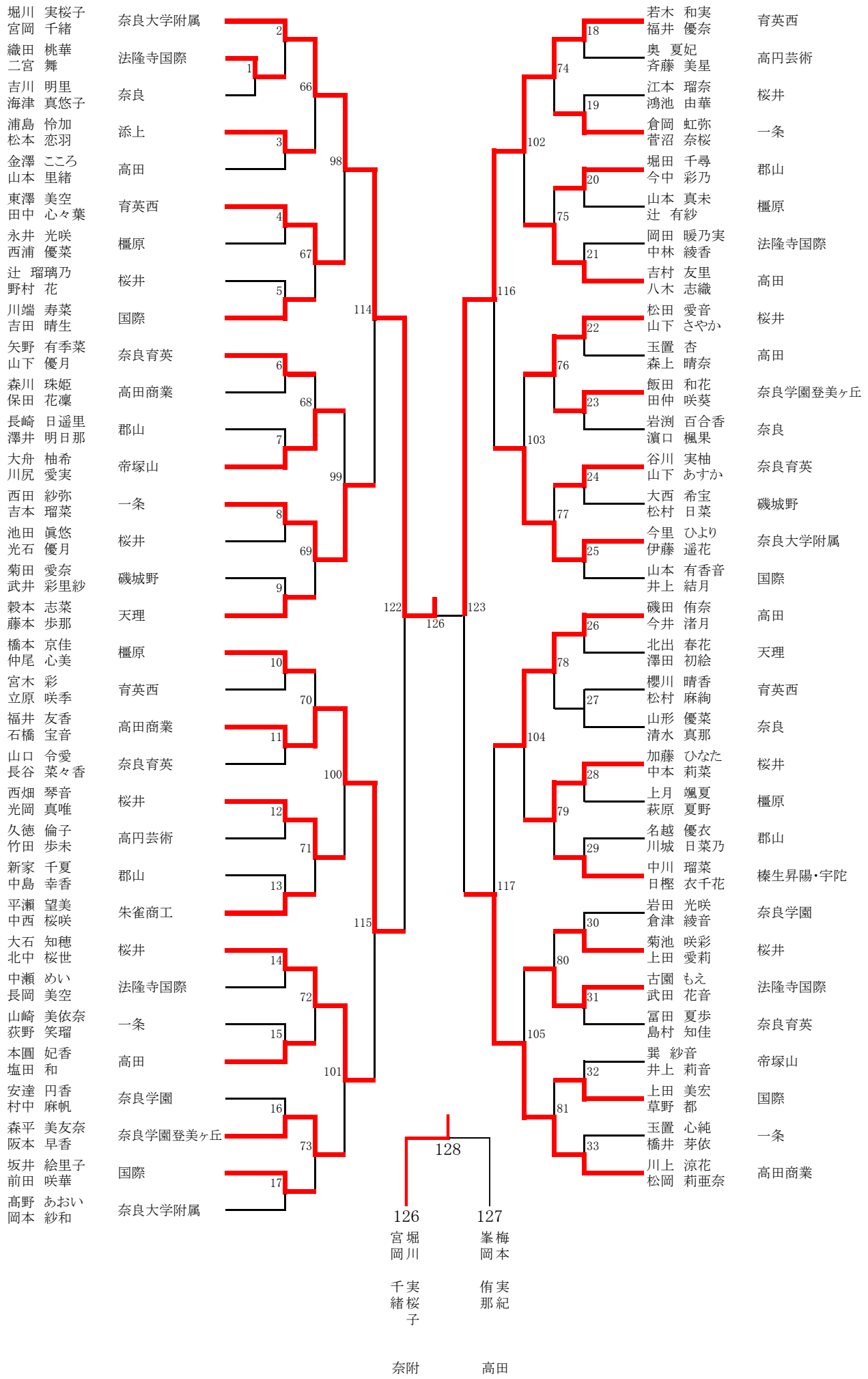

R4年度近畿高等学校バドミントン選手権大会奈良県予選
令和4年8月15･16･17･18･19日
芝総合運動公園･ロートアリーナ奈良

女子ダブルス (2)

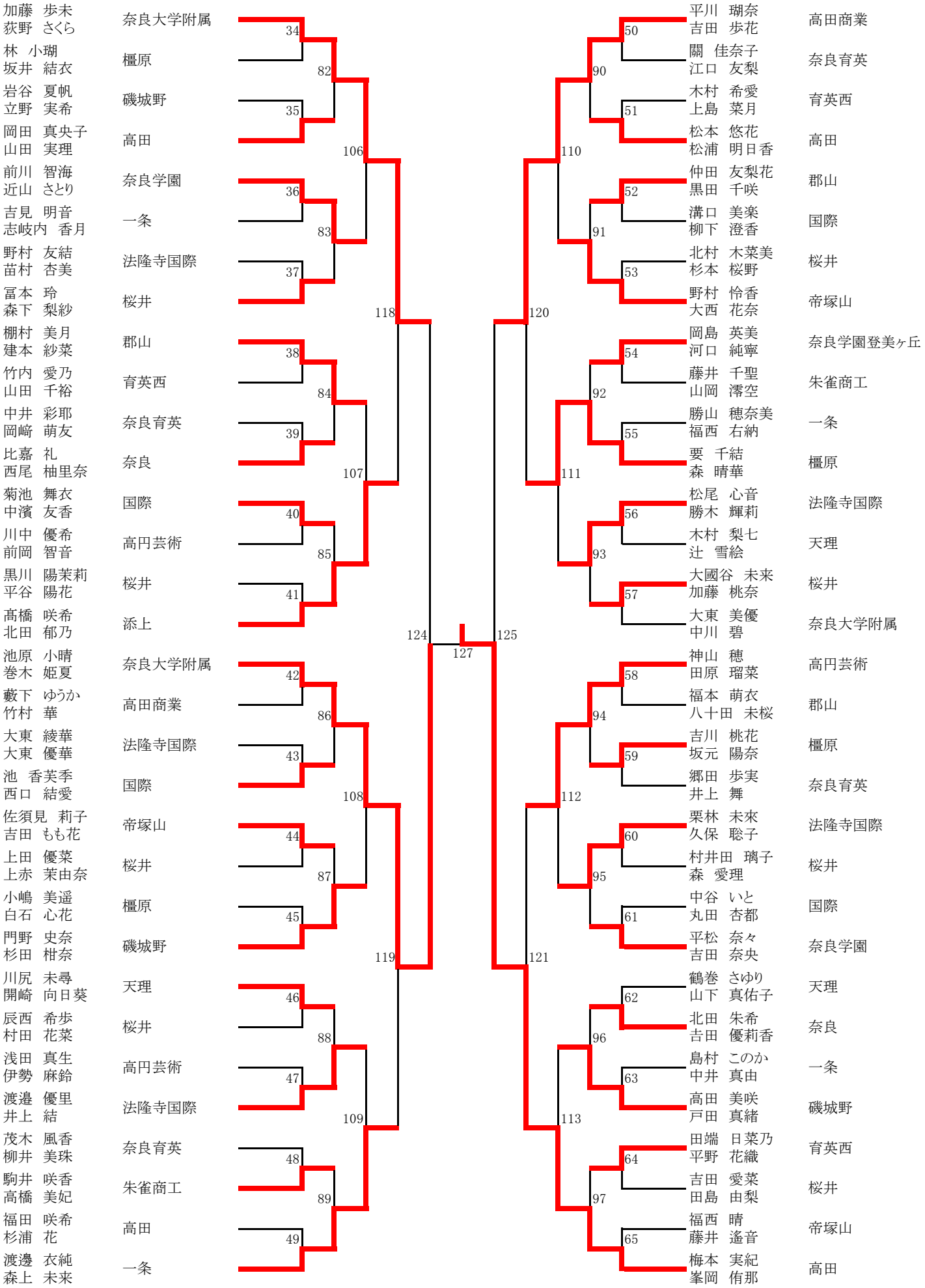

R4年度近畿高等学校バドミントン選手権大会奈良県予選
令和4年8月15･16･17･18･19日
芝総合運動公園・ロートアリーナ奈良

男子シングルス (1)

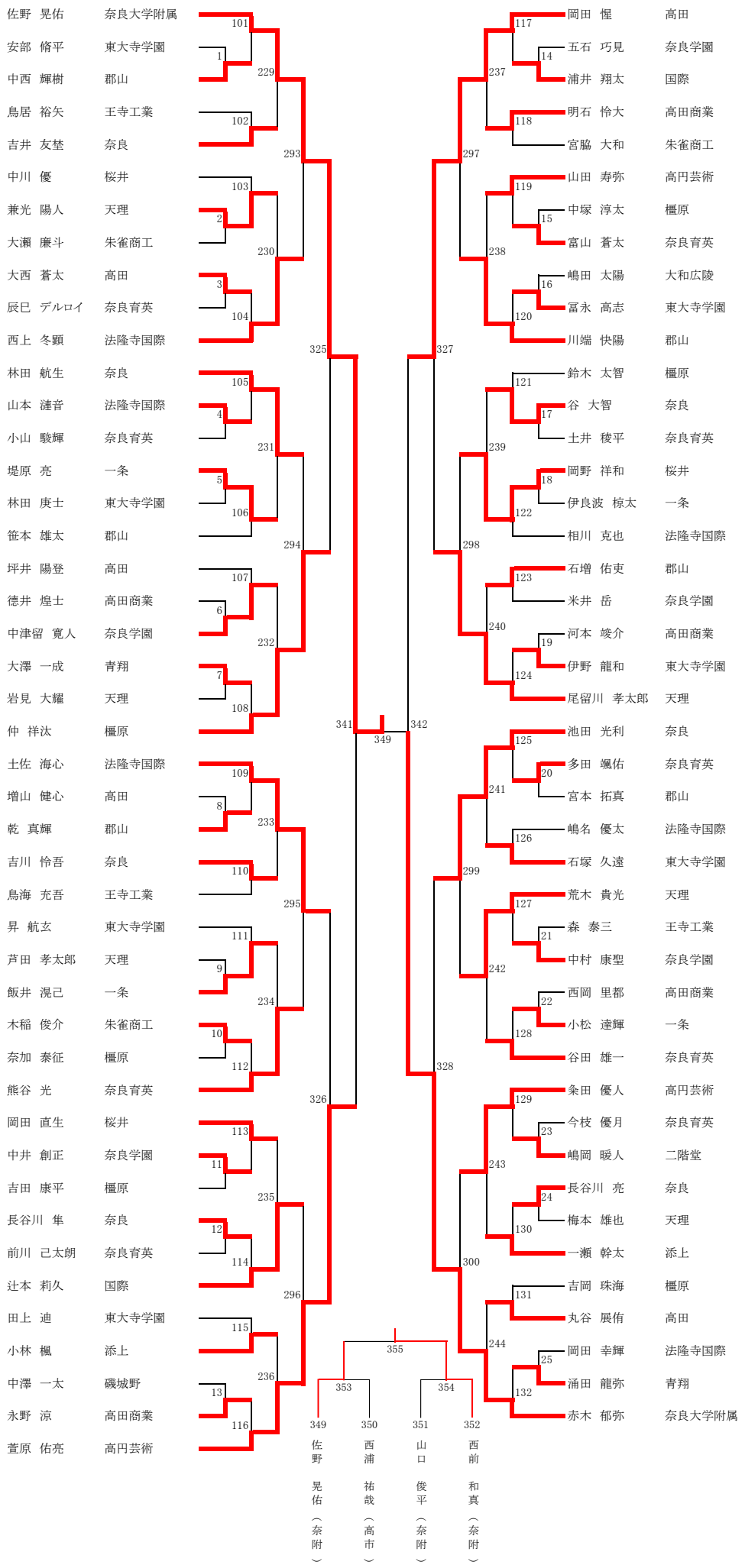

R4年度近畿高等学校バドミントン選手権大会奈良県予選
令和4年8月15･16･17･18･19日
芝総合運動公園・ロートアリーナ奈良

男子シングルス (2)

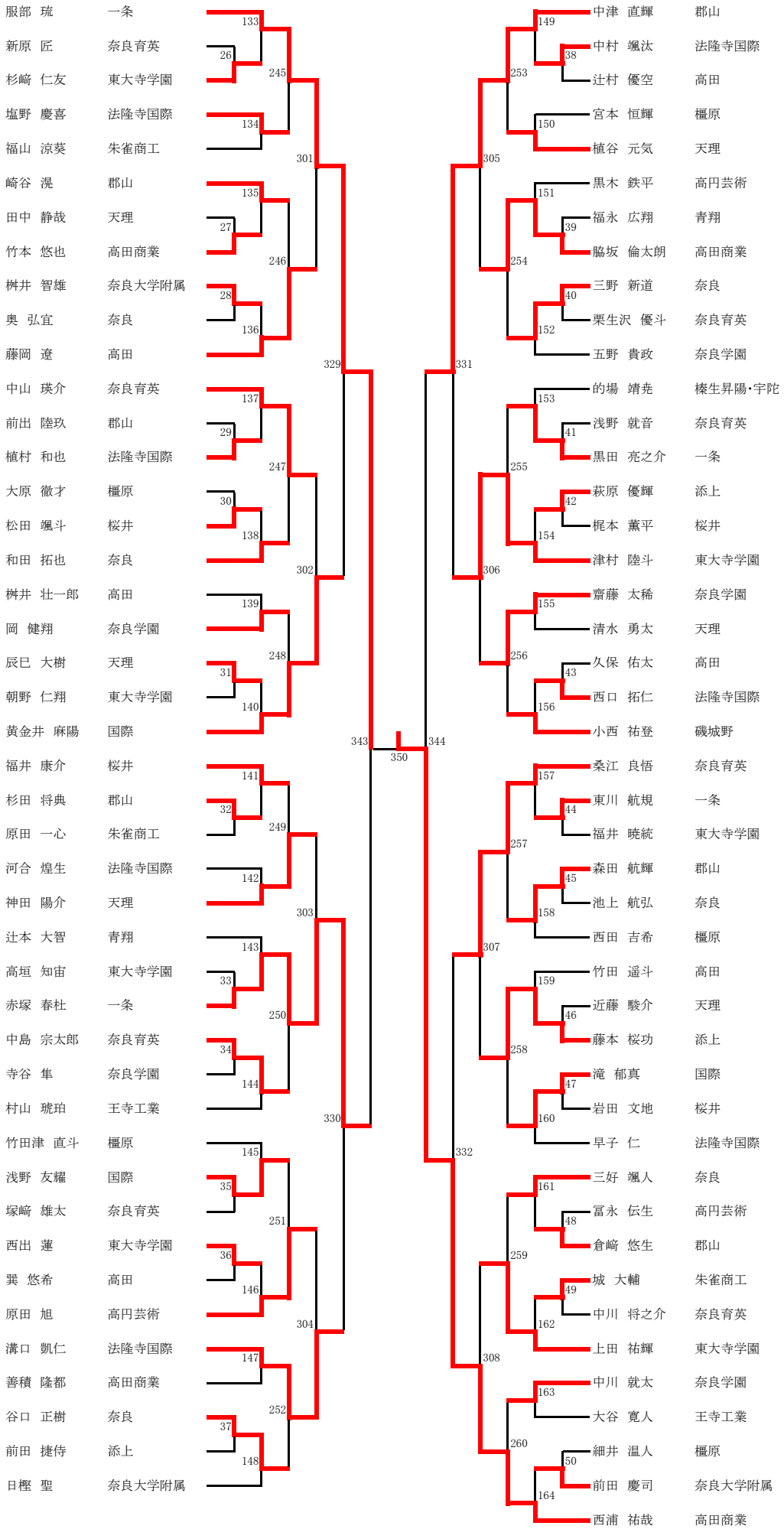

R4年度近畿高等学校バドミントン選手権大会奈良県予選
令和4年8月15･16･17･18･19日
芝総合運動公園･ロートアリーナ奈良

男子シングルス (3)

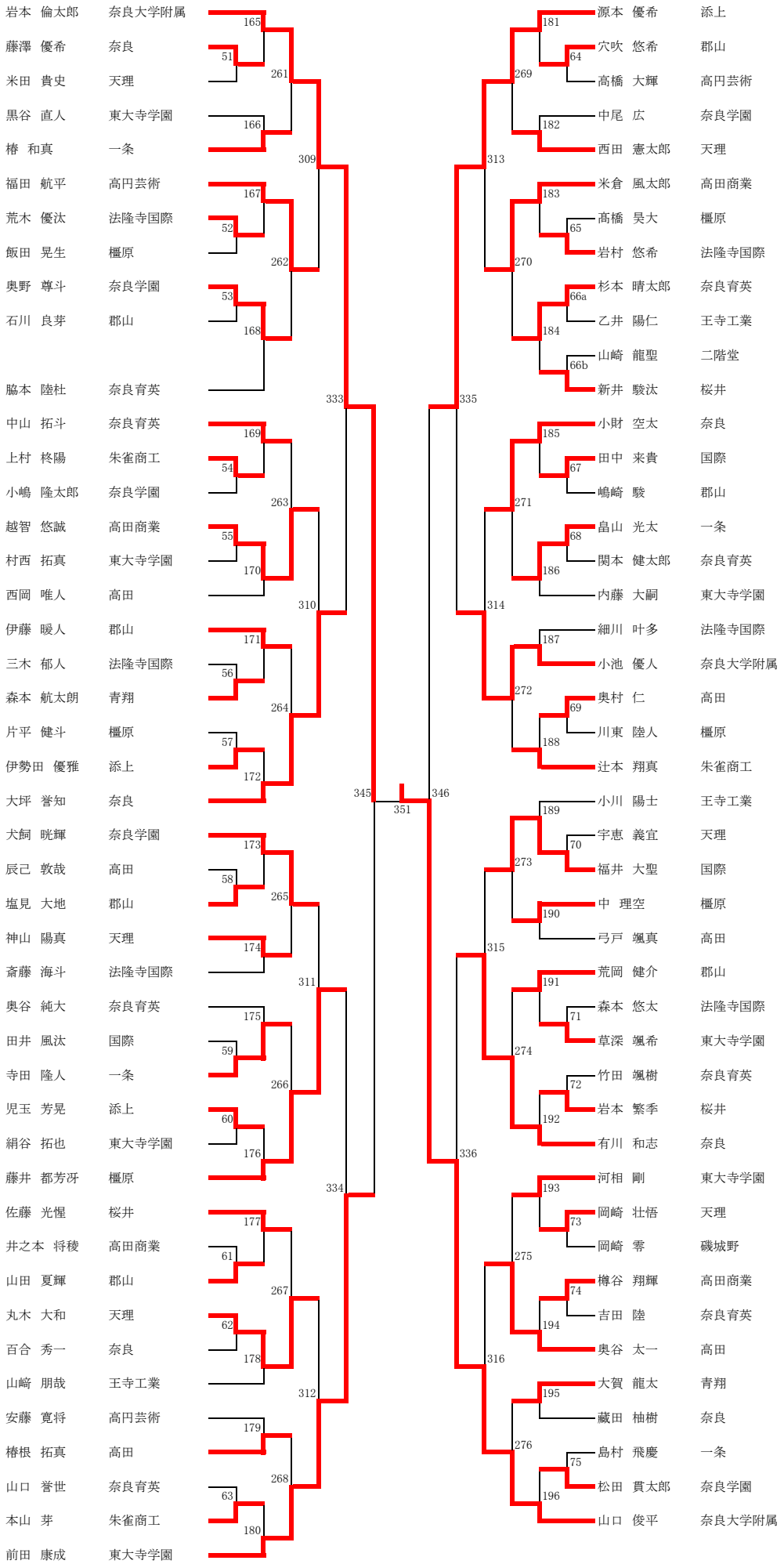

R4年度近畿高等学校バドミントン選手権大会奈良県予選
令和4年8月15･16･17･18･19日
芝総合運動公園･ロートアリーナ奈良

男子シングルス (4)

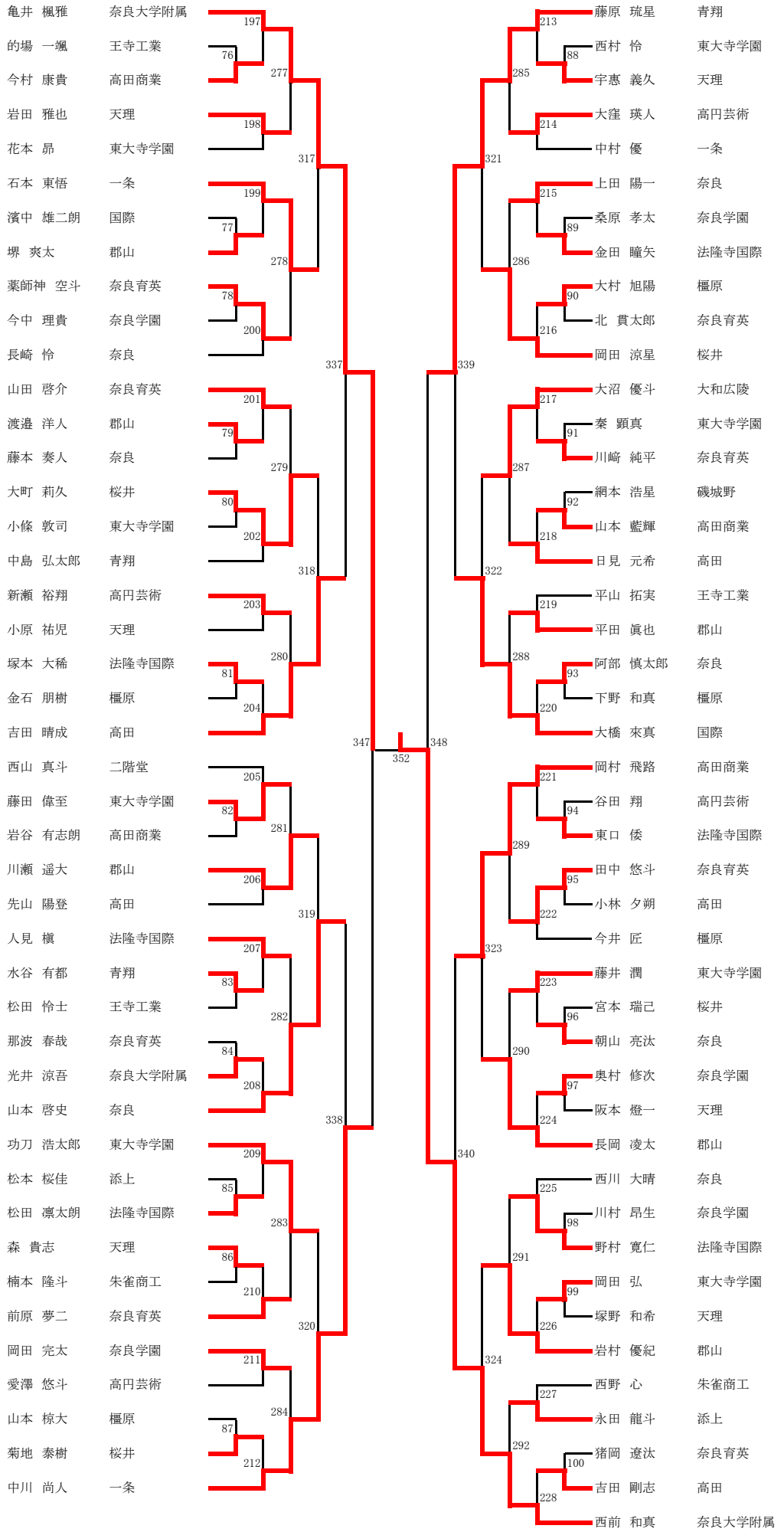

R4年度近畿高等学校バドミントン選手権大会奈良県予選
令和4年8月15･16･17･18･19日
芝総合運動公園･ロートアリーナ奈良

女子シングルス (1)

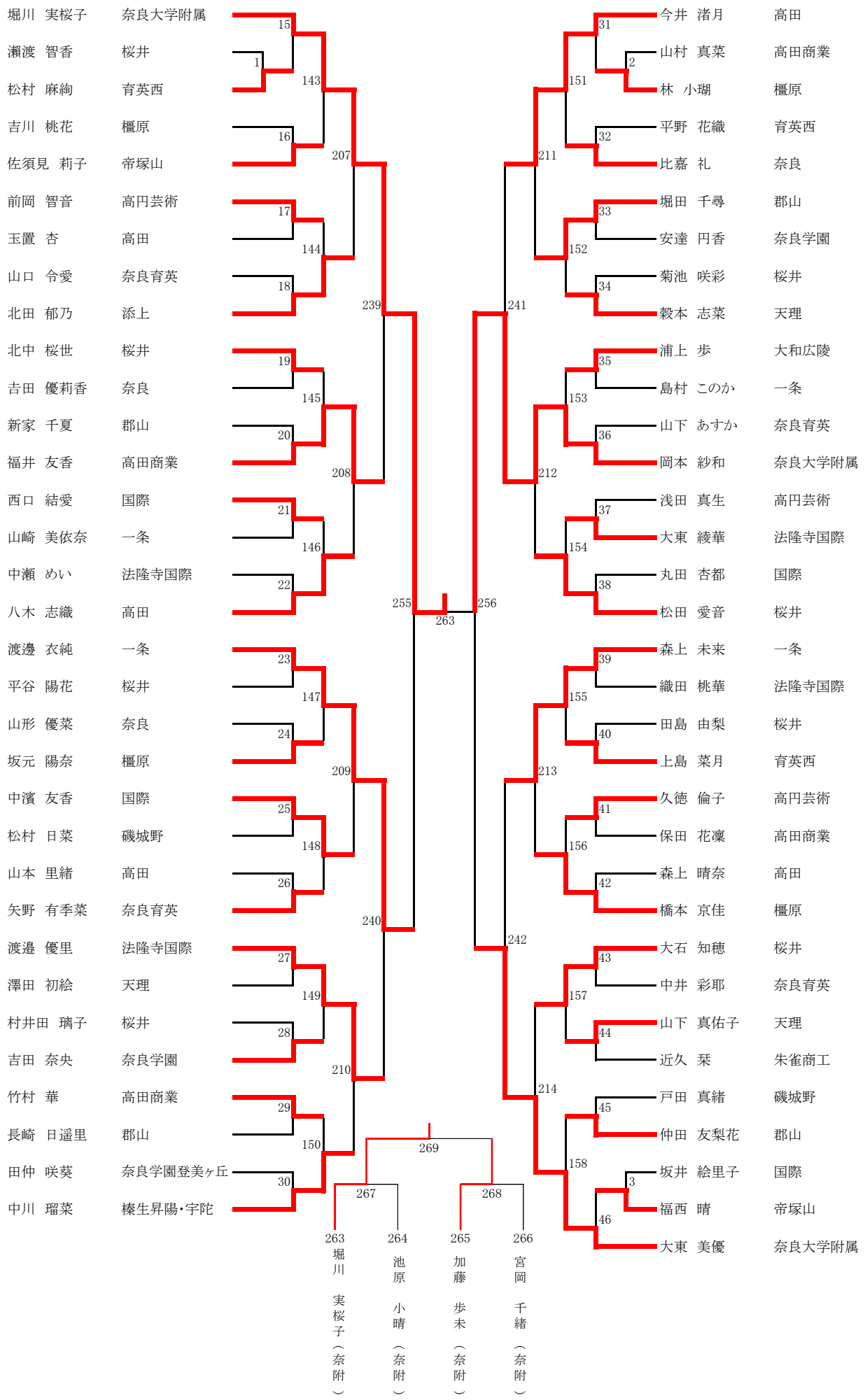

R4年度近畿高等学校バドミントン選手権大会奈良県予選
令和4年8月15･16･17･18･19日
芝総合運動公園･ロートアリーナ奈良

女子シングルス (2)

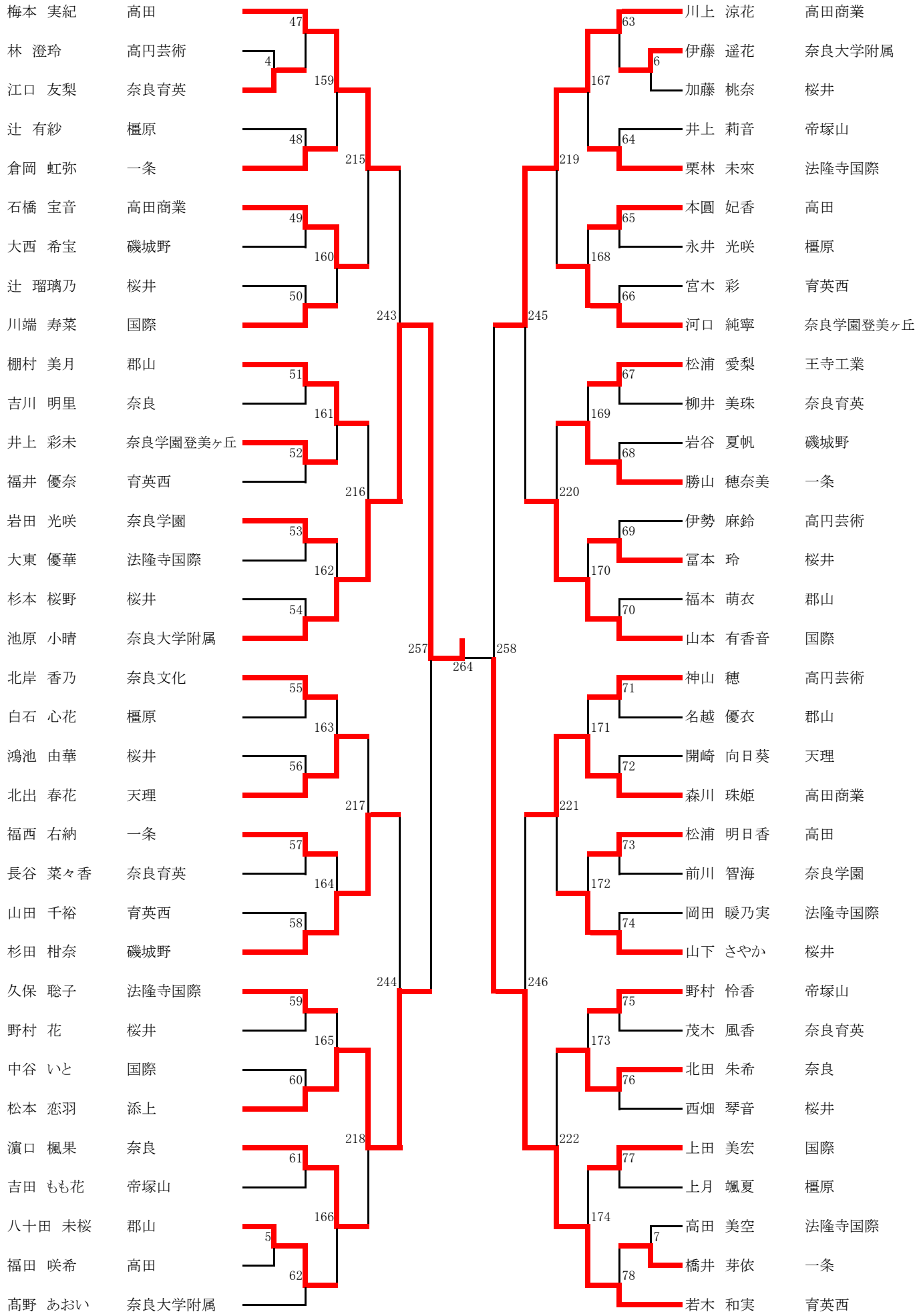

R4年度近畿高等学校バドミントン選手権大会奈良県予選
令和4年8月15･16･17･18･19日
芝総合運動公園･ロートアリーナ奈良

女子シングルス (3)

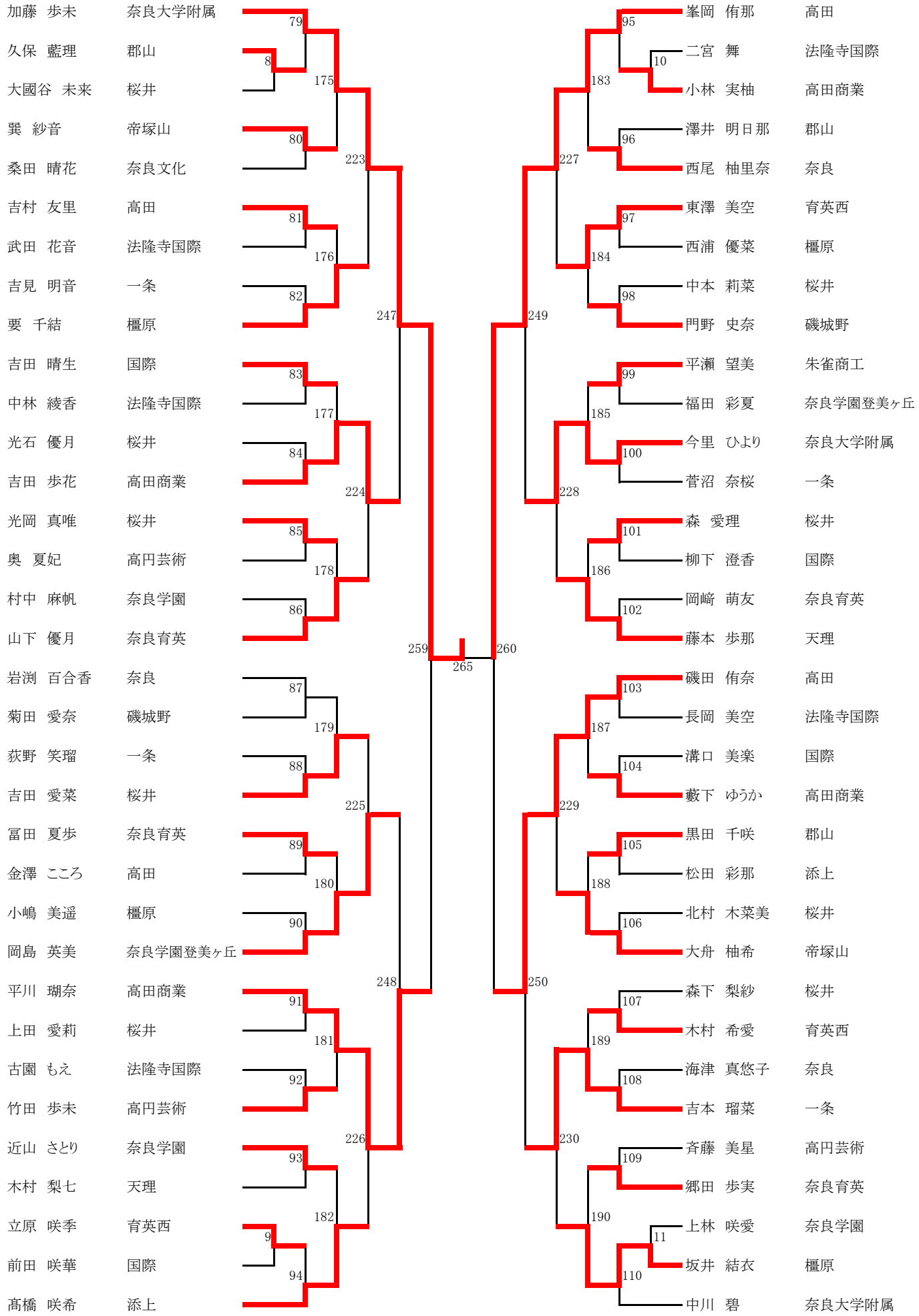

R4年度近畿高等学校バドミントン選手権大会奈良県予選
令和4年8月15･16･17･18･19日
芝総合運動公園･ロートアリーナ奈良
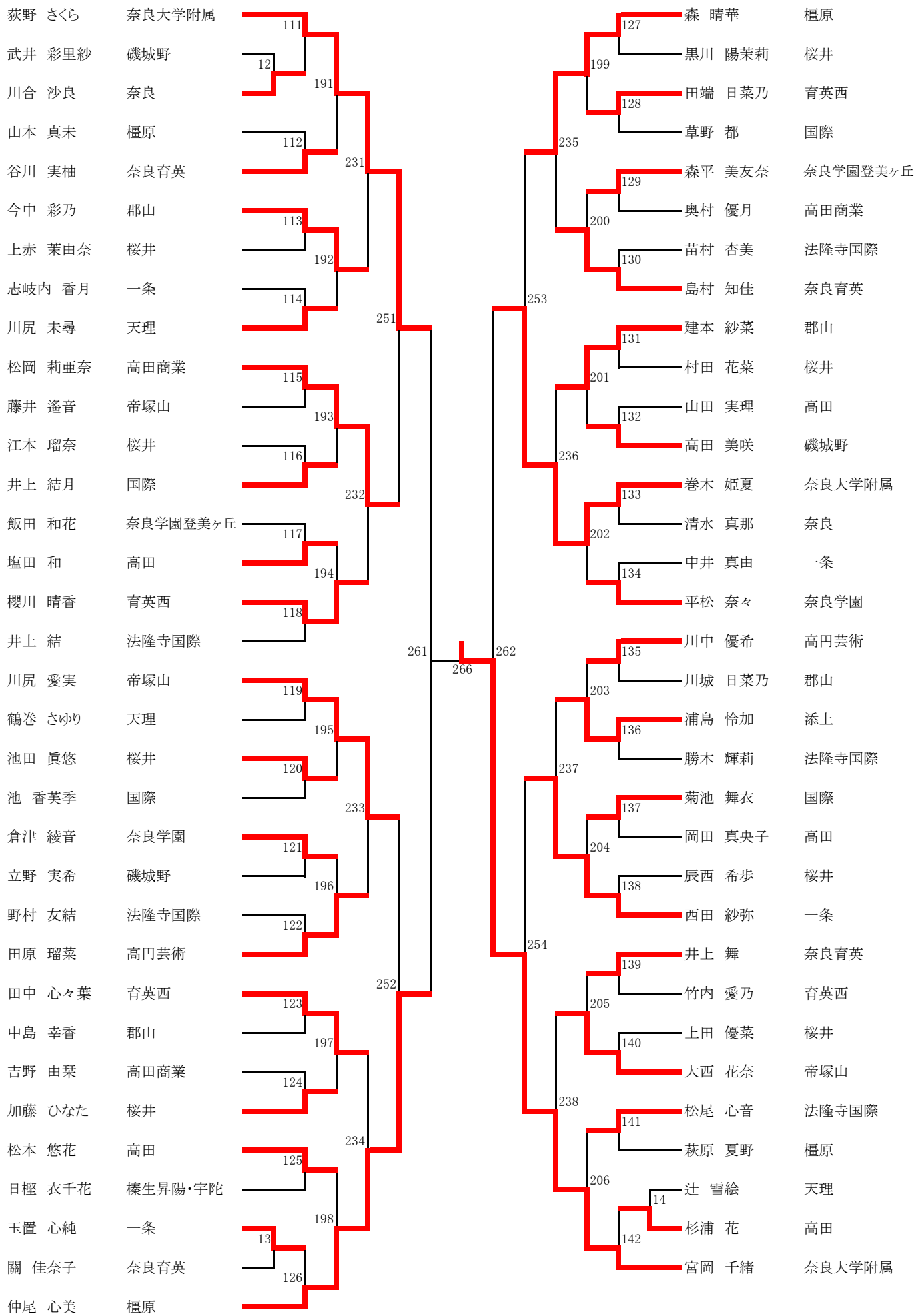
女子シングルス (4)